



Centro Social Paroquial
de Pinhal Novo - I.P.S.S.



CENTRO SOCIAL PAROQUIAL DE PINHAL NOVO (Jardim das cores)

Projeto Educativo 2017/2020



“DIFERENTES CULTURAS, NOVOS SABERES”

Projeto Educativo “Diferentes Culturas, Novos Saberes”

SEDE:

Largo José Maria dos Santos, 25-A, 2955-119 Pinhal Novo

Tel.: 212362570 / 1789 | Fax: 212389659

E-mail: geral@cspinhhalnovo.pt

Web Site: <https://www.centroparoquialpinhalnovo.pt/>

ANO LETIVO 2017/2018

Coordenadora Pedagógica:

Isabel Mendes

Educadoras de Infância:

Anabela Galrinho – Responsável pela Sala Laranja (dos 4 aos 12 meses)

Anabela Galrinho – Sala Rosa (12 aos 24 meses)

Isabel Mendes - Sala Vermelha (2 anos)

Ana andrade – Sala Verde (2/3 anos)

Cecília Silva – Sala Amarela (3/4 anos)

Aldina Gonçalves – Sala Azul (4/5 anos)

*A Educadora Isabel Mendes acumula simultaneamente as funções de Educadora e Coordenadora Pedagógica.

A Educadora Anabela Galrinho além de exercer a função de Educadora na Sala Rosa também coordena o Berçário (Sala Laranja)

Projeto Educativo “Diferentes Culturas, Novos Saberes”

SEDE:
Largo José Maria dos Santos, 25-A, 2955-119 Pinhal Novo
Tel.: 212362570 / 1789 | Fax: 212389659
E-mail: geral@cspinhhalnovo.pt
Web Site: <https://www.centroparoquialpinhalnovo.pt/>



ÍNDICE

1. Introdução.....	4
2. Caracterização do Meio/Comunidade.....	6
3. Caracterização da Instituição.....	8
3.1. Condições Físicas.....	10
3.2. Respostas Sociais.....	11
3.3. Número de Crianças por Sala.....	11
3.4. Equipa de Trabalho.....	13
4. Atividades Extracurriculares.....	14
5. Organograma.....	15
6. Fundamentação Teórica do Projeto Educativo.....	16
7. Princípios Orientadores.....	18
8. Objetivos.....	21
8.1. Estratégias/Atividades.....	23
8.2. Recursos e Parcerias.....	24
9. Avaliação.....	26
10. Divulgação.....	27
10.1. Durabilidade.....	28
11. Referências Bibliográficas.....	29
12. Plano Anual de Atividades / Ano Letivo 2015/2017.....	30
13. Conclusão.....	32

Projeto Educativo “Diferentes Culturas, Novos Saberes”

SEDE:

Largo José Maria dos Santos, 25-A, 2955-119 Pinhal Novo
Tel.: 212362570 / 1789 | Fax: 212389659
E-mail: geral@cspinhalnovo.pt
Web Site: <https://www.centroparoquialpinhalnovo.pt/>



1. INTRODUÇÃO

Um projeto educativo, é segundo a definição de Jorge Adelino da Costa, um " documento, de caráter pedagógico que, elaborado com a participação da comunidade educativa estabelece, a identidade da própria escola através da adequação do quadro legal em vigor à sua situação concreta, apresenta o modelo geral de organização e os objetivos pretendidos pela instituição e, enquanto instrumento de gestão, é ponto de referência orientador na coerência da ação educativa".

O Projeto Educativo deve entender-se como um documento que explicita os princípios, os valores, as metas e as estratégias, segundo as quais a instituição se propõe a cumprir a sua função educativa; para que isto se concretize é necessário a participação de toda a comunidade educativa (crianças, educadores, pais, pessoal auxiliar e a direção), assim como, de todos os parceiros envolvidos com a própria instituição, pois a escola deve ter em conta o meio social em que vivem as crianças e famílias, havendo vantagens em que se inclua a participação, de outros parceiros da comunidade, como autarcas e outros serviços e instituições locais que possam contribuir, para melhorar a resposta educativa proporcionada às crianças.

O presente Projeto Educativo "**Diferentes Culturas, Novos Saberes**" foi elaborado, tendo em conta que a sociedade se transformou numa sociedade multicultural. Esta realidade está presente nas nossas escolas/Instituições e deu origem a transformações no sistema educativo. A escola/Instituição multicultural aceita e defende o pluralismo das famílias e das comunidades pertencentes às nossas crianças, estruturando-se para as acolher, independentemente das suas

Projeto Educativo "Diferentes Culturas, Novos Saberes"

SEDE:

Largo José Maria dos Santos, 25-A, 2955-119 Pinhal Novo
Tel.: 212362570 / 1789 | Fax:212389659
E-mail: geral@csppinhalnovo.pt
Web Site: <https://www.centroparoquialpinhalnovo.pt/>

culturas, usos e costumes, pois pressupõe-se a igualdade de oportunidades para todos, bem como a aprendizagem e partilha de novos saberes envolvendo toda a comunidade educativa.

Podemos então dizer que, o Projeto Educativo é um documento referencial de toda a nossa atividade de prestação de serviços aos nossos clientes (crianças), às suas famílias e à comunidade em geral. E como um Projeto Educativo se fundamenta numa política, numa oferta de serviços com qualidade enquanto oferta educativa e atendendo a uma metodologia e estratégias de aprendizagem, o recurso a complementos curriculares, aos apoios socioeducativos, bem como ao apoio na área da educação especial, tornam-se fulcrais para a sua concretização. As diretrizes deste projeto serão concretizadas de forma normativa, com base em documentos, tais como, Regulamento Interno, Plano Anual de Atividades, Projeto Pedagógico, de acordo com as diferentes respostas sociais (Creche/Pré-Escolar).

Devemos ressaltar, que o Projeto Educativo é um documento meramente orientador das nossas metas e objetivos educativos, que terá a duração de três anos, devendo no entanto ser revisto de acordo com as necessidades de cada grupo (resposta social), ou sempre que, se ache pertinente ajustá-lo.

Projeto Educativo “Diferentes Culturas, Novos Saberes”

SEDE:
Largo José Maria dos Santos, 25-A, 2955-119 Pinhal Novo
Tel.: 212362570 / 1789 | Fax:212389659
E-mail: geral@csppinhalnovo.pt
Web Site: <https://www.centroparoquialpinhalnovo.pt/>

2. CARACTERIZAÇÃO DO MEIO/COMUNIDADE

O Centro Social Paroquial de Pinhal Novo, tal como o nome indica, está inserido na vila de Pinhal Novo.

A freguesia de Pinhal Novo pertence ao concelho de Palmela e ao distrito de Setúbal.

Esta freguesia conta aproximadamente com 30 500 habitantes, distribuídos por catorze núcleos populacionais, nomeadamente: Arraiados, Carregueira, Fonte da Vaca, Lagoa da Palha, Monte Novo, Montinhoso, Olhos de Água, Palhota, Penteado, Rio Frio, Terrim, Valdera, Vale da Vila e Venda do Alcaide (todas estas zonas têm um cariz rural).

Pinhal Novo constitui o aglomerado urbano mais importante da freguesia e do concelho de Palmela. Tem vindo a notar-se cada vez mais um enorme desenvolvimento desta freguesia, que se apresenta cada vez mais, como elo de ligação ferroviário, entre as vias de comunicação do sul e o Norte do país.

As atividades económicas que predominam nesta povoação são sobretudo atividades ligadas à indústria da construção civil, às serralharias, às carpintarias, ao fabrico de módulos de cimento, à panificação, à vitivinicultura, ao comércio e aos serviços.

A Vila do Pinhal Novo foi elevada a vila em março de 1988 e tem como festas e romarias, as festas populares do Pinhal Novo (1ª quinzena de Junho), o Mercadito Caramelo (mês de maio) e a feira mensal que se realiza ao 2º domingo de cada mês, e cuja gastronomia é a sopa caramela, prato principal, das festas e romarias, desta região.

Projeto Educativo “Diferentes Culturas, Novos Saberes”

SEDE:
Largo José Maria dos Santos, 25-A, 2955-119 Pinhal Novo
Tel.: 212362570 / 1789 | Fax:212389659
E-mail: geral@csppinhalnovo.pt
Web Site: <https://www.centroparoquialpinhalnovo.pt/>



Centro Social Paroquial
de Pinhal Novo - I.P.S.S.



Pinhal novo, tem bastantes coletividades e eventos; tais como a Sociedade Filarmónica União Agrícola, Clube Desportivo Pinhalnovense, Bombeiros Voluntários de Pinhal Novo, Rancho Folclórico, Associação Académica de Pinhal Novo, Ação Teatral Artimanha, Biblioteca de Pinhal Novo, Loja do Cidadão, Associação de Reformados, Pensionistas e Idosos, Rádio som do Pinhal, Amigos do Baco, Corpo Nacional de Escutas, os Bardoada e os Motards, entre outras associações circundantes nas imediações, da localidade de Pinhal Novo, que fazem parte da freguesia.

Esta freguesia apresenta um importante e vasto património cultural. Deste património há que referir a igreja matriz, o coreto, a ponte de pedra, a estação de caminho-de-ferro, a estátua de José Maria dos Santos, o monumento ferroviário e o Palácio de Rio Frio.

(informações retiradas da Wikipedia – Pinhal Novo e História - Junta da Freguesia de Pinhal Novo)

Projeto Educativo “Diferentes Culturas, Novos Saberes”

SEDE:
Largo José Maria dos Santos, 25-A, 2955-119 Pinhal Novo
Tel.: 212362570 / 1789 | Fax:212389659
E-mail: geral@csppinhalnovo.pt
Web Site: <https://www.centroparoquialpinhalnovo.pt/>

3. CARACTERIZAÇÃO DA INSTITUIÇÃO

O Centro Social Paroquial de Pinhal Novo, Jardim Das Cores, é uma Instituição Particular de Solidariedade Social, criada por iniciativa da Fábrica da Igreja e ereta canonicamente por decreto do Bispo da Diocese de Setúbal, que aprovou os estatutos em 09 de Janeiro de 1987.

O Centro Social Paroquial de Pinhal Novo, IPSS encontra-se registado no livro 3 das Fundações de Solidariedade Social sob o nº 63/87 a Fls. 140 Verso, em 19/11/1987, situada no Largo José Maria dos Santos, Nº 25-A, Freguesia de Pinhal Novo, Concelho de Palmela.

A sua missão, assenta no desenvolvimento de uma ação centrada na promoção do bem-estar bio-psico-social das crianças, jovens idosos e respetivas famílias, numa perspetiva de educação ao longo da vida, respeitando a dignidade humana e os valores cristãos, tendo sempre presente: valores éticos, equidade e solidariedade social, crescimento e desenvolvimento cultural, espiritual e moral, respeito pela liberdade, promoção da participação familiar e social, espírito de colaboração com parceiros sociais e sensibilização para o voluntariado.

O Centro Social Paroquial de Pinhal Novo tem a sua sede social no Largo José Maria dos Santos, nº 25-A, em Pinhal Novo, Concelho de Palmela, por dádiva de três lojas.

A partir de 1989, desenvolveram-se atividades de artesanato e abriu-se a valência de A.T.L. (com apenas três crianças). A partir daí a área da infância foi crescendo até se formar uma sala de Jardim-de-infância e uma sala de A.T.L.

Projeto Educativo “Diferentes Culturas, Novos Saberes”

SEDE:
Largo José Maria dos Santos, 25-A, 2955-119 Pinhal Novo
Tel.: 212362570 / 1789 | Fax:212389659
E-mail: geral@csppinhalnovo.pt
Web Site: <https://www.centroparoquialpinhalnovo.pt/>



Centro Social Paroquial
de Pinhal Novo - I.P.S.S.



Adquiriu-se então a “Casa Tavares” que é atualmente o Infantário “Jardim Das Cores”. Serviu inicialmente de capela e de cozinha para servir as refeições às crianças do Centro. Esta casa sofreu obras de remodelação, o que levou à criação de mais salas e de mais uma Resposta Social.

Atualmente, este edifício tem quatro salas de Creche (Sala laranja-Berçário, Sala Rosa, Vermelha e Verde), e duas salas de Pré-Escolar (Sala Amarela e Azul). De acordo com a Lei de Bases do sistema Educativo, a nossa Instituição assinou o acordo do Pré-Escolar em 31 de Agosto de 1998 com o Ministério da Educação.

A nossa Instituição é atualmente constituída pelas seguintes respostas sociais:

Jardim das Cores (Creche e Pré-Escolar); Centro de Dia; Apoio Domiciliário; Sempre a Sorrir – A.T.L; Sempre a Somar - Centro de Estudo; Loja Amiga.

Somos assim uma instituição que desenvolve a prática da solidariedade social, bem como os interesses e direitos da criança, estimulando a sua vocação educacional e cultural, para a cidadania.

Projeto Educativo “Diferentes Culturas, Novos Saberes”

SEDE:

Largo José Maria dos Santos, 25-A, 2955-119 Pinhal Novo
Tel.: 212362570 / 1789 | Fax:212389659
E-mail: geral@csppinhalnovo.pt
Web Site: <https://www.centroparoquialpinhalnovo.pt/>

3.1. CONDIÇÕES FÍSICAS

O Centro Social Paroquial de Pinhal Novo (Jardim das Cores) na área da infância é composto por um edifício de rés-do-chão e 1º andar.

No **rés-do-chão** dispomos de:

1 Sala de Pré-Escolar

1 Refeitório

3 WC (um dos quais adaptado para deficientes)

1 Cozinha

1 Dispensa

1 Lavandaria

1 Espaço exterior (que as crianças utilizam para fazerem jogos).

No **1º andar** dispomos de:

4 Salas de Creche

1 Sala de Pré-Escolar

3 WC (um dos quais com poliban)

1 Escritório

Projeto Educativo “Diferentes Culturas, Novos Saberes”

SEDE:
Largo José Maria dos Santos, 25-A, 2955-119 Pinhal Novo
Tel.: 212362570 / 1789 | Fax:212389659
E-mail: geral@csppinhalnovo.pt
Web Site: <https://www.centroparoquialpinhalnovo.pt/>

3.2 RESPOSTAS SOCIAIS

O Centro Social Paroquial de Pinhal Novo (jardim das Cores) na área da Infância é constituído por quatro respostas sociais: Creche, Pré-Escolar, A.T.L e Centro de Estudos, (estes dois últimos funcionam noutra edificação).

3.3. NÚMERO DE CRIANÇAS POR SALA

CRECHE

Sala 1º Berçário (Sala Laranja) – 10 crianças

Sala 2º Berçário (Sala Rosa) – 14 crianças

Sala Parque (Sala Vermelha) – 15 crianças

Sala Parque (Sala Verde) – 15 crianças

PRÉ-ESCOLAR

Sala Amarela – 20 crianças

Sala Azul – 20 crianças

Projeto Educativo “Diferentes Culturas, Novos Saberes”

SEDE:
Largo José Maria dos Santos, 25-A, 2955-119 Pinhal Novo
Tel.: 212362570 / 1789 | Fax:212389659
E-mail: geral@csppinhalnovo.pt
Web Site: <https://www.centroparoquialpinhalnovo.pt/>

3.4. EQUIPA DE TRABALHO

Equipa de trabalho do Centro Social Paroquial de Pinhal Novo:

DIREÇÃO: (anexo 1)

Presidente; Vice-presidente; Tesoureiro; 1º Secretário; 2º Secretário.

SECRETARIA:

2 Escribas

DIRETORA SERVIÇOS:

1 Investigadora Social

COORDENAÇÃO PEDAGÓGICA:

1 Educadora de Infância – a educadora da Sala Vermelha

CRECHE

Sala 1º Berçário (Sala Laranja):

1 Educadora de Infância (responsável de sala) – a mesma Educadora da Sala Rosa

3 Ajudantes de Ação Educativa

Projeto Educativo “Diferentes Culturas, Novos Saberes”

SEDE:

Largo José Maria dos Santos, 25-A, 2955-119 Pinhal Novo
Tel.: 212362570 / 1789 | Fax:212389659
E-mail: geral@csppinhalnovo.pt
Web Site: <https://www.centroparoquialpinhalnovo.pt/>

Sala de Transição (Sala Rosa):

- 1 Educadora de Infância
- 1 Ajudante de Ação Educativa

Sala de Creche (Sala Vermelha):

- 1 Educadora de Infância
- 1 Ajudante de Ação Educativa

Sala de Creche (Sala Verde):

- 1 Educadora de Infância
- 1 Ajudante de Ação Educativa

PRÉ-ESCOLAR

Sala Amarela:

- 1 Educadora de Infância
- 1 Ajudante de Ação Educativa

Sala Azul:

- 1 Educadora de Infância
- 1 Ajudante de Ação Educativa

Nota: 1 Funcionária polivalente para apoio nas salas de creche.

1 Funcionária polivalente para apoio nas salas de pré-escolar.

Projeto Educativo “Diferentes Culturas, Novos Saberes”

SEDE:
Largo José Maria dos Santos, 25-A, 2955-119 Pinhal Novo
Tel.: 212362570 / 1789 | Fax:212389659
E-mail: geral@cspinhalnovo.pt
Web Site: <https://www.centroparoquialpinhalnovo.pt/>

TRANSPORTE:

1 Motorista

COZINHA:

2 Cozinheira de 1ª

1 Ajudante de Cozinha

1 Trabalhadora Auxiliar

LIMPEZA:

2 Funcionárias (empresa externa)

LAVANDARIA:

1 Funcionária

4. ATIVIDADES EXTRA-CURRICULARES

GINÁSTICA/ PSICOMOTRICIDADE - 2 vez por semana para o Pré-escolar
e 1 vez para a Creche

MÚSICA – 1 vez por semana

KOMBAT KIDS – 1 vez por semana

Projeto Educativo “Diferentes Culturas, Novos Saberes”

SEDE:
Largo José Maria dos Santos, 25-A, 2955-119 Pinhal Novo
Tel.: 212362570 / 1789 | Fax:212389659
E-mail: geral@cspinhalnovo.pt
Web Site: <https://www.centroparoquialpinhalnovo.pt/>



5. ORGANOGRAMA GERAL

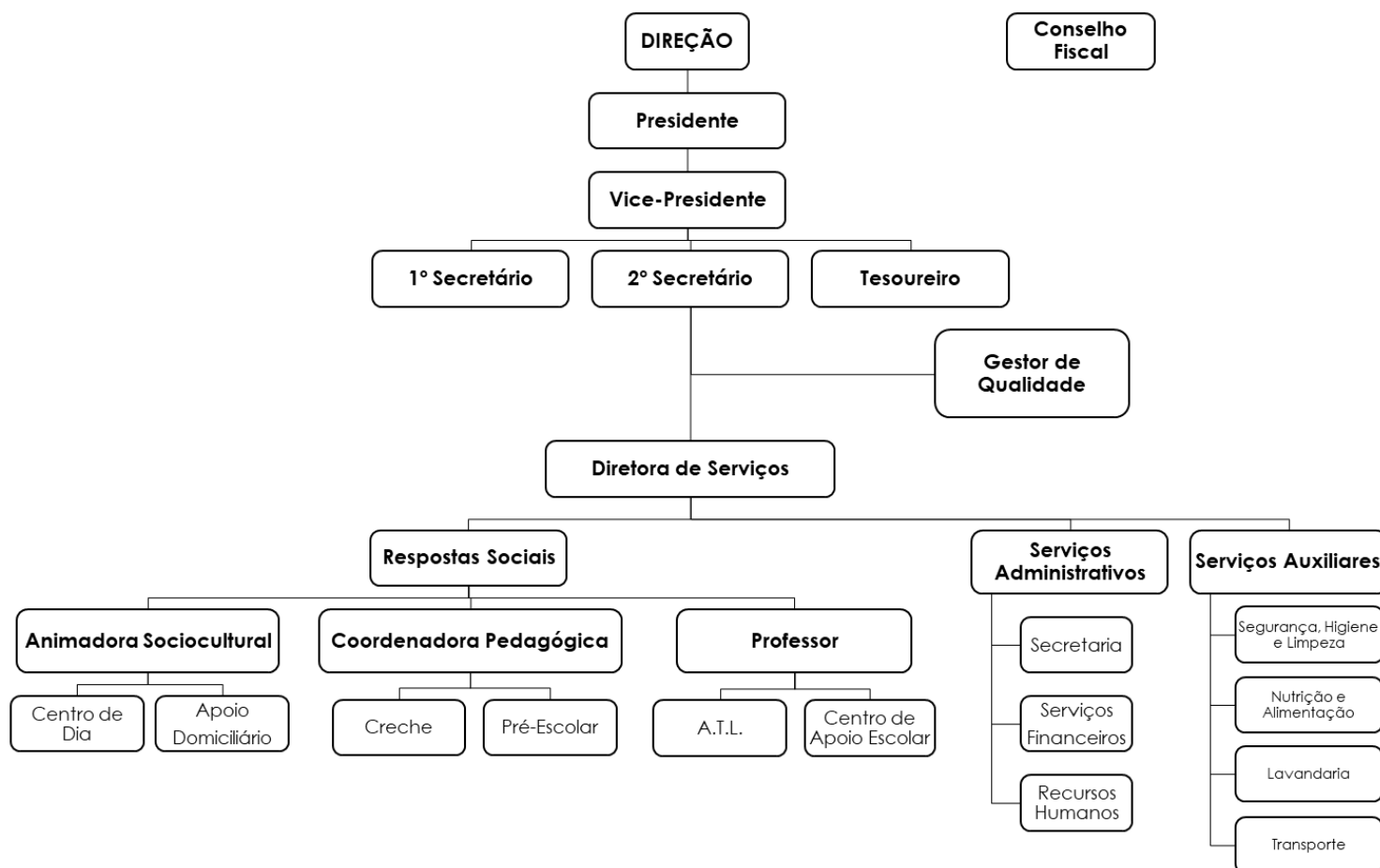

Revisão: 8ª
10/10/2017

Projeto Educativo “Diferentes Culturas, Novos Saberes”

SEDE:
Largo José Maria dos Santos, 25-A, 2955-119 Pinhal Novo
Tel.: 212362570 / 1789 | Fax:212389659
E-mail: geral@csppinhalnovo.pt
Web Site: <https://www.centroparoquialpinhalnovo.pt/>

6. FUNDAMENTAÇÃO TEÓRICA DO PROJETO EDUCATIVO

O Centro Social Paroquial de Pinhal Novo (Jardim das Cores), com o passar do tempo, tem vindo a crescer, num maior número de crianças, de famílias de diferente heterogeneidade cultural.

Olhando à nossa volta, vemos pessoas diferentes na cor da pele, dos olhos, do cabelo ... "Cada ser humano, é diferente de outro".

A cultura é um conjunto, complexo de conhecimentos e práticas, crenças, usos, costumes e tradições transmitidos de geração em geração através de processos de socialização.

Diferentes são também os costumes, as tradições de cada povo: diferenças na forma de vestir, nas casas onde vivemos, na gastronomia, na língua que falamos, nas festividades que celebramos, na religião, ou seja na cultura. Contudo, pretende-se fomentar nas crianças o princípio da igualdade e do respeito, entre todas as crianças, independentemente, das suas origens.

Todas estas diferenças devem, ser encaradas como forma de enriquecimento e desenvolvimento/crescimento. É o respeito pela diversidade e multiculturalidade, que nos torna individualidades, que apesar das diferenças, aceitamo-nos uns, aos outros, como seres iguais, na vida.

Assim, em resultado desta crescente heterogeneidade surge este tema, com necessidade de promover o gosto, o interesse e a curiosidade em conhecer e aceitar práticas, crenças, usos, costumes e tradições de todos os povos do mundo, de um país ou de uma região.

Projeto Educativo “Diferentes Culturas, Novos Saberes”

SEDE:
Largo José Maria dos Santos, 25-A, 2955-119 Pinhal Novo
Tel.: 212362570 / 1789 | Fax: 212389659
E-mail: geral@csppinhalnovo.pt
Web Site: <https://www.centroparoquialpinhalnovo.pt/>



Centro Social Paroquial
de Pinhal Novo - I.P.S.S.



Assim, cabe a nós Educadoras, reconhecer a multiculturalidade nas respetivas salas e promover o intercâmbio, entre as diferentes culturas existentes, contribuindo para a formação e educação das nossas crianças.

Educar para “As Diferentes Culturas, Novos Saberes” é abrir as portas para uma maior liberdade de escolha, iremos ajudar as nossas crianças a desenvolverem um maior conhecimento/enriquecimento, e exploração de outras culturas, proporcionando, um maior conjunto de novas experiências, das quais possam retirar valores significativos, mais informação de outros povos, tanto no passado como no presente, com a participação das famílias.

Assim, este ano a nossa Instituição, terá um papel fundamental onde deverá ser capaz, de conhecer e elaborar atividades, com objetivos e conteúdos que trabalhe as igualdades de aprendizagem, para todas as crianças valorizando, as suas identidades, assim como a diversidade das suas culturas e saberes.

Tentaremos, ajudar a promover atitudes de cooperação, partilha e respeito, fomentando atitudes de convivência e consideração pelas diferenças.

Neste sentido, implementar-se-á o Projeto Educativo da instituição para os próximos 3 anos letivos 2017/2020 com o tema “**Diferentes Culturas, Novos Saberes**”

Segundo a Lei de Bases do Sistema Educativo, nomeando alguns dos princípios gerais, podemos então mencionar que é imperativo que o sistema educativo responda às necessidades resultantes da realidade social, contribuindo para o desenvolvimento pleno e harmonioso, da personalidade dos indivíduos, incentivando a formação de cidadãos

Projeto Educativo “Diferentes Culturas, Novos Saberes”

SEDE:
Largo José Maria dos Santos, 25-A, 2955-119 Pinhal Novo
Tel.: 212362570 / 1789 | Fax:212389659
E-mail: geral@csppinhalnovo.pt
Web Site: <https://www.centroparoquialpinhalnovo.pt/>



Centro Social Paroquial
de Pinhal Novo - I.P.S.S.



livres, responsáveis, autónomos e solidários e valorizando a dimensão humana do trabalho. Bem como a educação deverá promover o desenvolvimento do espírito democrático e pluralista, respeitador dos outros e das suas ideias, aberto ao diálogo e à livre troca de opiniões, formando cidadãos capazes de julgarem com espírito crítico e criativo o meio social em que se integram e de se empenharem na sua transformação progressiva.

Por fim, pretendemos, com este novo projeto, educar as crianças no sentido de respeitar a diferença, promovendo atitudes de partilha e respeito por culturas e costumes, diferentes dos nossos.

7. PRINCÍPIOS ORIENTADORES

Universalidade

Qualquer criança do “Jardim das Cores” será atendida dentro das possibilidades no que respeita a recursos físicos e humanos disponíveis;

Humanismo

Qualquer criança do “Jardim das Cores” será sempre tratada como Pessoa, nos seus direitos e deveres individuais e sociais;

Projeto Educativo “Diferentes Culturas, Novos Saberes”

SEDE:
Largo José Maria dos Santos, 25-A, 2955-119 Pinhal Novo
Tel.: 212362570 / 1789 | Fax:212389659
E-mail: geral@csppinhalnovo.pt
Web Site: <https://www.centroparoquialpinhalnovo.pt/>

Eficácia

O “Jardim das Cores” procurará aperfeiçoar a utilização de todos os recursos físicos, materiais e humanos existentes, com o principal objetivo de alcançar as metas apresentadas, neste projeto educativo.

Transparência e Verdade

O “Jardim das Cores” procurará assumir, de forma rigorosa, clara e transparente, a viabilidade de atuação dos diferentes intervenientes na vida e organização da creche e do pré-escolar.

O **Educador de Infância** deverá ser responsável, assíduo e pontual. Mostrar-se disponível para um trabalho em equipa e colaborar ativamente em todas as atividades da Instituição “Jardim das Cores” e da comunidade envolvente.

Estar aberto às novas metodologias, tendo em mente o seu aperfeiçoamento profissional, para que possa ter com as crianças uma relação de compreensão e de respeito.

A metodologia utilizada pelas educadoras no Centro terá por base os modelos *High Scope*, Movimento de Escola Moderna e Metodologia de Projeto por se considerarem os mais significativos e adequados ao desenvolvimento das nossas práticas Pedagógicas.

Projeto Educativo “Diferentes Culturas, Novos Saberes”

SEDE:
Largo José Maria dos Santos, 25-A, 2955-119 Pinhal Novo
Tel.: 212362570 / 1789 | Fax:212389659
E-mail: geral@csppinhalnovo.pt
Web Site: <https://www.centroparoquialpinhalnovo.pt/>



Consideramos que os vários modelos pedagógicos existentes se complementam, e procuramos não basear a nossa prática pedagógica num só, tentando diversificá-los e indo ao encontro dos aspetos com os quais melhor nos identificamos em cada um destes modelos.

Movimento da Escola Moderna, tem como objetivo assegurar a heterogeneidade que melhor garante o respeito pelas diferenças individuais no exercício de ajuda e colaboração entre as crianças. Defende a organização da sala de atividades por áreas pedagógicas, que determinam o tipo de atividades e materiais que proporcionam.

Existe uma constante interação entre a comunidade educativa e as famílias, sendo fonte de conhecimento e formação para as crianças.

Metodologia de Projeto, o desenvolvimento do projecto baseia-se numa conversa entre as sugestões do educador e das crianças. Esta metodologia, assenta no construtivismo social, baseia-se num percurso em que as fases, embora interligadas, podem realizar-se de acordo com uma certa ordem, gerida pelo educador.

High Scope, o modelo considera a criança como aprendiz ativo, que aprende melhor a partir das atividades que ela mesmo planeia, desenvolve, e sobre as quais reflete. A aprendizagem ativa, é definida como a aprendizagem em que a criança, através da sua ação sobre os objetos, e da sua interação com as pessoas, chega à compreensão do mundo. O conceito de aprendizagem ativa é o coração concetual do

Projeto Educativo “Diferentes Culturas, Novos Saberes”



modelo High-Scope que se apoia em quatro pilares críticos, ação direta sobre os objetos, a reflexão sobre as ações, a motivação intrínseca e o espírito de experimentação (“planificação da teia” partindo de um problema, em que as soluções são encontradas pelas crianças, em estreita colaboração com o educador, daí as formas de execução em conjunto).

8. OBJETIVOS

- Promover o gosto, o interesse e a curiosidade em conhecer e aceitar diferentes práticas, usos, costumes e tradições de outros continentes/países;
- Desenvolver o conhecimento e apreço pelos valores característicos da identidade, língua, história e cultura;
- Alargar os conhecimentos sobre os costumes e tradições de outros países;
- Descobrir novas músicas e danças inerentes outras culturas;
- Fomentar o interesse pela descoberta e lendas;
- Promover a partilha de festividades e gastronomia, entre as várias culturas;
- Envolver as famílias, instituição e comunidade educativa no Projeto Educativo;
- Promover o desenvolvimento de atividades entre as várias culturas;

Projeto Educativo “Diferentes Culturas, Novos Saberes”

SEDE:
Largo José Maria dos Santos, 25-A, 2955-119 Pinhal Novo
Tel.: 212362570 / 1789 | Fax:212389659
E-mail: geral@cspinhhalnovo.pt
Web Site: <https://www.centroparoquialpinhalnovo.pt/>



Centro Social Paroquial
de Pinhal Novo - I.P.S.S.



- Alargar os conhecimentos religiosos de acordo com as diferentes culturas;
- Motivar as crianças a gerar hábitos de cidadania, esperando que as instituições/famílias ajudem a desenvolver hábitos de solidariedade, partilha, respeito por si e pelos outros, ou seja, o respeito pela diferença;
- Conhecer a diferença e valorizá-la encarando-a como um meio de enriquecimento para todos;
- Ter em conta as vivências, os saberes e as histórias de cada criança/família, abrindo caminho para uma troca de culturas e hábitos diferentes dos nossos.

Projeto Educativo “Diferentes Culturas, Novos Saberes”

SEDE:

Largo José Maria dos Santos, 25-A, 2955-119 Pinhal Novo
Tel.: 212362570 / 1789 | Fax:212389659
E-mail: geral@csppinhalnovo.pt
Web Site: <https://www.centroparoquialpinhalnovo.pt/>



8.1. ESTRATÉGIAS/ATIVIDADES

- Vinda das famílias, ao centro para contarem histórias e lendas,
- Dramatização de histórias e lendas,
- Exposição de artesanato,
- Celebrar a semana gastronómica,
- Celebrar a semana da dança/música, utilizando (instrumentos musicais e trajes),
- Intercambio entre vários países, com ajuda das famílias,
- Preparar exposições com trabalhos desenvolvidos, quer dentro, quer fora, da instituição,
- Partilha de vídeos/fotos e imagens de momentos históricos, usos e costumes de outros países,
- Visualização de filmes,
- Realização de visitas de estudo/passeios;
- Passeio final de ano.
- Mostrar a riqueza cultural, histórica e gastronómica da nossa região;
- Desenvolver atividades com a participação dos pais, familiares e comunidade envolvente;
- Participar nos eventos religiosos da comunidade;

Projeto Educativo “Diferentes Culturas, Novos Saberes”

SEDE:

Largo José Maria dos Santos, 25-A, 2955-119 Pinhal Novo
Tel.: 212362570 / 1789 | Fax:212389659
E-mail: geral@csppinhalnovo.pt
Web Site: <https://www.centroparoquialpinhalnovo.pt/>

8.2. RECURSOS E PARCERIAS

C.M.de Palmela - (Participação na Fantasiarte; Convites para ida a Teatros, formações...)

Junta de Freguesia de Pinhal Novo – (Utilização da Ludoteca; Trabalho com a Comunidade no Dia 25 de Abril, Dia da Criança, Mercadito Caramelo, Dia de Portugal, Stand das Festas de Pinhal Novo)

Mercado Municipal de Pinhal Novo – (Atividades e Exposições dentro das mesmas)

Centro de Dia do C.S.P.de Pinhal Novo – (Atividades em comum ao longo do ano)

A.T.L.Sempre a Sorrir - (Atividades em comum ao longo do ano)

Bombeiros de Pinhal Novo – (Formações; Visitas; Empréstimo de sala para Festa de Natal e Festa Final de Ano)

Biblioteca Municipal de Pinhal Novo – (Ida à Biblioteca e ao Auditório)

Grupo “Coramelos” – (Participação em atividades e participação nas nossas festas)

Equipe de Intervenção Precoce – (Trabalho com as nossas crianças)

Projeto Educativo “Diferentes Culturas, Novos Saberes”

SEDE:
Largo José Maria dos Santos, 25-A, 2955-119 Pinhal Novo
Tel.: 212362570 / 1789 | Fax:212389659
E-mail: geral@csppinhalnovo.pt
Web Site: <https://www.centroparoquialpinhalnovo.pt/>

RECURSOS HUMANOS

Crianças; Pais/Familiares; Educadores; Ajudantes de Ação Educativa; Comunidade; Direção Pedagógica; Direção C.S.P.P.N; Pessoal da Cozinha e Lavandaria;

Motorista; Pessoal Administrativo; Professores das Atividades Extracurriculares;

Psicóloga (Intervenção precoce)

RECURSOS MATERIAIS

Material de desgaste; Material de desperdício; Material didático; Máquina fotográfica; Computadores; Impressora; Dvds e Cds; Rádio gravador; Leitor de cds e de dvds; Máquina de filmar; Televisão; Pinceis/rolos/tabuleiro; Tintas de água (várias cores); Transporte (carrinha do centro e/ou autocarro);

Fotocopiadora; Telefone; Internet; Tecidos; Manga de plástico; Vários adereços (chapéus, vestidos, sapatos, bijutaria, etc.)

Projeto Educativo “Diferentes Culturas, Novos Saberes”

SEDE:
Largo José Maria dos Santos, 25-A, 2955-119 Pinhal Novo
Tel.: 212362570 / 1789 | Fax:212389659
E-mail: geral@csppinhalnovo.pt
Web Site: <https://www.centroparoquialpinhalnovo.pt/>

9.AVALIAÇÃO

Ao longo da primeira etapa do desenvolvimento da criança, a avaliação deverá se fazer-se como um processo contínuo da sua evolução. Ir valorizando e observando, dia-a-dia, os diferentes ritmos de maturação individual e a progressiva aquisição de hábitos/aprendizagens de cada criança. Permitirá ao Educador corrigir e adequar o processo educativo às necessidades da criança.

O Projeto Educativo, contempla um espaço de construção e aprendizagens inacabadas, isso implicará uma dinâmica para a qual é imprescindível o contributo dado pela avaliação. Assim sendo tem como referência a operacionalidade do Projeto Educativo, o que permite manter a atualidade e o “valor” do mesmo.

O Projeto Educativo, tem sempre dois aspetos inerentes muito importantes: o seu desenvolvimento e os resultados alcançados.

Toda a equipa pedagógica, crianças, encarregados de educação/família, Direção deverão pronunciar-se acerca do Projeto Educativo, e das atividades que nele se integram e desenvolvem. Assim sendo, este, poderá ser reajustado sempre que se tornar pertinente, por parte dos intervenientes acima mencionados.

A avaliação realizar-se-á anualmente, e deverá fornecer informações sobre a concretização do Projeto, focando, entre outros, os seguintes aspetos: a realização das atividades propostas previstas, e não previstas no nosso Plano Anual de Atividades; a concretização das atividades

Projeto Educativo “Diferentes Culturas, Novos Saberes”

SEDE:
Largo José Maria dos Santos, 25-A, 2955-119 Pinhal Novo
Tel.: 212362570 / 1789 | Fax:212389659
E-mail: geral@csppinhalnovo.pt
Web Site: <https://www.centroparoquialpinhalnovo.pt/>



Centro Social Paroquial
de Pinhal Novo - I.P.S.S.



face aos objetivos delimitados para o Plano de sala, e a apresentação de novas sugestões e objetivos, para a próxima etapa do mesmo.

Pretendemos assim, utilizar a avaliação como um meio de conhecimento acerca da evolução das crianças, sobre as diversas áreas de conteúdo que são abordadas. A avaliação não deve ser entendida, como só avaliar as crianças mas também como o avaliar da prática pedagógica, ou seja, das atividades elaboradas, para assim, dar resposta às necessidades que vão surgindo. Ou seja, «a finalidade básica da avaliação é que sirva para intervir para tomar decisões educativas, para observar a evolução e o progresso da criança e para planejar se é preciso intervir ou modificar determinadas situações, relações ou atividades na aula». (Bassedas, E., Huguet, T e Solé, I. 1999: 173).

Sendo assim, «quando avaliamos, não o fazemos somente em relação à evolução da criança, mas também, ao nosso projeto e à nossa intervenção educativa». A avaliação é igualmente importante para que possamos ter consciência da importância que a nossa prática pedagógica tem sobre o desenvolvimento da criança, sem descurarmos a participação do pais/famílias

Projeto Educativo “Diferentes Culturas, Novos Saberes”

SEDE:

Largo José Maria dos Santos, 25-A, 2955-119 Pinhal Novo
Tel.: 212362570 / 1789 | Fax:212389659
E-mail: geral@csppinhalnovo.pt
Web Site: <https://www.centroparoquialpinhalnovo.pt/>

10. DIVULGAÇÃO

O P.E. irá ser divulgado a todos os membros da comunidade educativa, através dos seguintes meios:

Site do CSPPN (www.centroparoquialpinhalnovo.pt) e Facebook,

Folheto informativo aos pais com divulgação do projeto educativo

Exposições abertas à comunidade, realizadas na instituição e/ou noutros espaços (stand, durante as Festas Populares de Pinhal Novo),

Reunião de Pais – não só é divulgado o projeto aos pais, como na 1ª reunião é pedido para participarem, dando sugestões ou até ideias para desenvolver o projeto

Festa final de ano (do nosso centro),

Encontros e atividades com os pais e/ou familiares,

Intercâmbio com várias escolas e associações.

10.1. DURABILIDADE

O Projeto Educativo, **“Diferentes Culturas, Novos Saberes”**, tem a durabilidade de três anos, o qual se subdivide, em projetos pedagógicos/ curriculares de sala, sendo que anualmente, ou sempre que seja pertinente serão reajustados, bem como o plano anual de atividades.

Projeto Educativo “Diferentes Culturas, Novos Saberes”

SEDE:
Largo José Maria dos Santos, 25-A, 2955-119 Pinhal Novo
Tel.: 212362570 / 1789 | Fax:212389659
E-mail: geral@csppinhalnovo.pt
Web Site: <https://www.centroparoquialpinhalnovo.pt/>

11. REFERÊNCIAS BIBLIOGRÁFICAS

Vilar, M, Alcino (1993) “Inovação e Mudança na Reforma Educativa”, Lisboa, Edições Asa

Costa Adelino, Jorge: “Construção de projetos educativos nas escolas: traços de um percurso debilmente articulado” – Revista Portuguesa de Educação, volume 17, nº 2, 85-114.

Comissão Internacional da Educação para o Século XXI (1998), in Dolores, J, “Educação, um Tesouro a Descobrir” – Relatório da UNESCO

da Comissão Internacional sobre Educação para o Século XXI, Porto, Edições Asa

M.E. (2016) “Orientações Curriculares para a Educação Pré-Escolar”, Direção-Geral da Educação (DGE)

Projeto Educativo “Diferentes Culturas, Novos Saberes”

SEDE:
Largo José Maria dos Santos, 25-A, 2955-119 Pinhal Novo
Tel.: 212362570 / 1789 | Fax:212389659
E-mail: geral@csppinhalnovo.pt
Web Site: <https://www.centroparoquialpinhalnovo.pt/>

12. Plano Anual de Atividades / Ano Letivo 2017/2018

Calendarização	Festividades
Setembro	<ul style="list-style-type: none"> • Adaptações/ Readaptação das crianças • "Eu e os meus amigos" • Vindimas • Introdução de novos instrumentos de trabalho(mapas do tempo, presenças, aniversários)
Outubro	<ul style="list-style-type: none"> • Dia Internacional da Música • Dia do Idoso • Dia Mundial do Animal • Dia Mundial da Alimentação (dia 16) - Pedir uma peça de fruta aos pais, ou fazer uma salada de fruta • O Outono e as cores • Halloween • Eu e o meu corpo/ higiene • Reunião de pais
Novembro	<ul style="list-style-type: none"> • São Martinho • Dia Nacional do Pijama(sala verde, amarela e azul) • O Teatro Vem à Escola (Creche) • Meninos de todas as cores • Teatro pré-escolar " A bela e o monstro no Gelo"
Dezembro	<ul style="list-style-type: none"> • O Natal • A Famílias/Os Amigos/Afetos • Festa de Natal • Intercambio com outra instituição
Janeiro	<ul style="list-style-type: none"> • Dia de Reis (Ida à igreja) • O Inverno • O Vestuário
Fevereiro	<ul style="list-style-type: none"> • Carnaval (Trajes Tradicionais) • Dia dos Namorados/ Amizade

Projeto Educativo "Diferentes Culturas, Novos Saberes"

SEDE:
Largo José Maria dos Santos, 25-A, 2955-119 Pinhal Novo
Tel.: 212362570 / 1789 | Fax:212389659
E-mail: geral@csppinhalnovo.pt
Web Site: <https://www.centroparoquialpinhalnovo.pt/>



Centro Social Paroquial
de Pinhal Novo - I.P.S.S.



Março	<ul style="list-style-type: none">• Dia do Pai (Aula de psicomotricidade e ou musica)• Primavera/Animais• Dia da Árvore• Caça ao tesouro• Festa da Páscoa• Ida ao cinema- Rio Sul
Abril	<ul style="list-style-type: none">• Dia Internacional do Livro Infantil (Convidar os pais para contar uma história ou lenga lenga de outras culturas)• Semana gastronómica com participação dos pais• Festa da Páscoa• Participação no dia da liberdade 25 /4/2018• Iniciação ao bacio (creche)
Maiο	<ul style="list-style-type: none">• Dia da Mãe• Dia da família (caminhada) 15/5/2018• Mercadito Caramelo• Fantasiarte• Peregrinação das Crianças À Nossa Srª da Atalaia• Dia Mundial da Dança (semana da dança/ trajes) de 30/4 a 4/5/2018• Passeio final de ano "Cantar de Galo"- Coruche- 25/5/2018• Visita do Pré-Escolar (Sala Azul) à Escola Primária
Junho	<ul style="list-style-type: none">• Dia da Criança• Santos Populares• Festa Pinhal Novo• Festa Final de Ano
Julho	<ul style="list-style-type: none">• Vamos à Praia• O Verão• Dia dos Avós

Projeto Educativo "Diferentes Culturas, Novos Saberes"

SEDE:

Largo José Maria dos Santos, 25-A, 2955-119 Pinhal Novo
Tel.: 212362570 / 1789 | Fax:212389659
E-mail: geral@csppinhalnovo.pt
Web Site: <https://www.centroparoquialpinhalnovo.pt/>



13.CONCLUSÃO

É imprescindível ter em conta que a Creche e o Pré-Escolar são a base do processo educativo e que constituem enquanto primeiros anos de escolaridade, conteúdos e experiências que a criança levará consigo, para o resto da vida. O CSPPN, através de todos os intervenientes no processo educativo, terá a honrosa missão de transmitir conhecimentos, desenvolver competências e consciencializar as nossas crianças para um mundo melhor, em constante mudança, tendo em vista “nós e os outros”. E de acordo com o nosso projeto educativo “Diferentes Culturas, Novos Saberes”, quanto mais cedo uma criança obtiver contato com diferentes culturas, em que vai conhecendo as culturas e as suas características, os seus valores, as suas crenças, mais facilmente vai adquirir o respeito pelas diferenças, maior será a probabilidade de vir a ser um cidadão que respeita os outros e a sociedade em que vive. É então nosso dever enquanto entidade educativa, que desempenhemos um papel de inter/multicultural e que trabalhemos em prol de uma educação diversificada e cultural, de modo a dar a conhecer às crianças um pouco de como é a vida no mundo que as rodeia, sem esquecermos o envolvimento das famílias neste processo educativo.

Conforme referimos anteriormente, pretendemos desenvolver o sentido de responsabilidade, estimular a autonomia, criar hábitos de intervenção direta na vida da comunidade, promover a liberdade de opção e pensamento livre, respeitar a opinião dos outros, incentivar o espírito crítico e criar laços afetivos entre todos os intervenientes no processo educativo, pois somente de mãos dadas, conseguiremos

Projeto Educativo “Diferentes Culturas, Novos Saberes”

SEDE:

Largo José Maria dos Santos, 25-A, 2955-119 Pinhal Novo
Tel.: 212362570 / 1789 | Fax:212389659
E-mail: geral@csppinhalnovo.pt
Web Site: <https://www.centroparoquialpinhalnovo.pt/>



Centro Social Paroquial
de Pinhal Novo - I.P.S.S.



formar cidadãos mais ativos e responsáveis que proporcionarão uma sociedade melhor!

“Agir cedo para ter melhores resultados no futuro é garantir uma sociedade em que todos têm as mesmas oportunidades, potenciando que, através da educação, tenhamos uma sociedade mais justa e mais coesa.”

João Costa
Secretário de Estado da Educação

Projeto Educativo “Diferentes Culturas, Novos Saberes”

SEDE:
Largo José Maria dos Santos, 25-A, 2955-119 Pinhal Novo
Tel.: 212362570 / 1789 | Fax:212389659
E-mail: geral@csppinhalnovo.pt
Web Site: <https://www.centroparoquialpinhalnovo.pt/>